

Centro Interdisciplinario de Estudios Metropolitanos
Instituto de Investigaciones Dr. José María Luis Mora
Consejo Nacional de Ciencia y Tecnología
Global Urban Competitiveness Project

Organizan el

SEMINARIO INTERNACIONAL

TENDENCIAS DE LAS METRÓPOLIS EN UN MUNDO DINÁMICO

Y
XIV FORO INTERNACIONAL DE COMPETITIVIDAD URBANA



24 y 25 de
agosto
2015

9-18 hrs

Holiday Inn Querétaro-Centro Histórico
Salón Acueducto I

CO-CONVOCAN

SEMINARIO INTERNACIONAL

TENDENCIAS DE LAS METRÓPOLIS EN UN MUNDO DINÁMICO

XIV FORO INTERNACIONAL DE COMPETITIVIDAD URBANA

OBJETIVO

Conocer y discutir las diversas tendencias de las metrópolis en México y a nivel internacional en materia de sociedad, territorio, economía, política pública, medio ambiente, desarrollo tecnológico y sus interrelaciones. Se busca analizar las transformaciones, desafíos y caminos a seguir, tanto en el campo de la investigación como en la toma de decisiones.

Programa

24 DE AGOSTO

08:00 – 09:00 *Registro*

09:00 – 09:50 *Bienvenida*

Receso

10:00 – 12:00 **MESA 1. SUSTENTABILIDAD**

Los dinámicos núcleos urbanos tienen el compromiso de contribuir a la sustentabilidad con acciones de innovación que se basen en un enfoque reconocido por la cooperación científica, pública y privada; que brinden beneficios ambientales, económicos y sociales. En la presente temática se abordan estudios de los procesos de planificación, política y gestión ambiental del territorio, contaminación, impacto económico-ambiental en el uso del transporte, evaluación de impactos en la biodiversidad, uso de energías renovables, cambio climático, calidad de agua y sustentabilidad.

DIANE TREMBLAY Y AMINA YAGOUBI. *Universidad de Québec*

MARTIN AUBÉ. *Cégep de Sherbrooke*

JOSÉ LUIS LEZAMA. *El Colegio de México*

MANUEL GARCÍA. *Universidad Politécnica de Cataluña*

HÉCTOR SOLANO. *CentroMet*

Preguntas y respuestas

Receso

12:10 – 13:50 MESA 2. **POLÍTICA PÚBLICA**

Se refiere a temas relacionados con el desempeño de los gobiernos de las ciudades, su composición y el tipo de respuesta a las demandas de la población y sus actividades. Los avances logrados en materia de desarrollo urbano, innovación y competitividad de las ciudades, tienen mucho que ver con la capacidad de los integrantes que conforman el gobierno a cargo y los recursos disponibles y generables, por lo tanto, los estudios sobre finanzas municipales, capacidades institucionales de los gobiernos locales y experiencias de política pública, son relevantes para el análisis de las metrópolis.

LEO VAN DEN BERG. Universidad de Rotterdam

JOAN TRULLEN. Universidad de Barcelona

ALICIA ZICCARDI. PUEC-UNAM

ISELA ORIHUELA. CentroMet

Preguntas y respuestas

14:00 – 15:30 Comida

15:30 – 17:30 MESA 3. **INNOVACIÓN**

Dentro de esta temática se pretende abordar los procesos de innovación, el desarrollo tecnológico, la competitividad urbana, el capital humano y la interacción económica, laboral y social que han generado un cambio en el rol de las ciudades y las zonas metropolitanas. El incremento en el uso de información y tecnologías de comunicación han marcado la tendencia actual originando nuevos conceptos y formas de estudiar a las ciudades, tales como: ciudades inteligentes, creativas, verdes, conectadas, complejas, compactas, completas, densas, difusas, mixtas, entre otras.

PETER KRESL. Universidad de Bucknell

JORDY MICHELI. UAM-Azcapotzalco

JAIME SOBRINO. El Colegio de México

JIANFA SHEN. Universidad de Hong Kong

CLAUDIA TELLO. CentroMet

Preguntas y respuestas

Clausura primer día

25 DE AGOSTO

09:30 – 10:00 Registro

10:00 – 12:00 MESA 4. **GOBERNANZA**

Incluye aspectos sobre del ritmo de gestión y consumo de recursos naturales, los servicios públicos que la población requiere y la forma en la que se organiza la población para su distribución. Esto implica abrir la discusión sobre gobernanza en las ciudades, analizar las acciones emprendidas por los gobiernos para hacer frente a las demandas de la creciente población urbana y la propuesta y aplicación de soluciones favorables.

ESTEBAN CASTRO. Universidad de Newcastle

ARSENIO GONZÁLEZ. Instituto Mora

MARÍA MÁRQUEZ. Fuentes de energías renovables S.A. de C.V.

ANA DÍAZ. CIDE

CITLALLI BECERRIL. CentroMet

Preguntas y respuestas

Receso

12:10 – 13:50 MESA 5. **INCLUSIÓN SOCIAL, SEGURIDAD Y VIOLENCIA**

Esta temática busca abarcar los procesos sociales que se producen en el marco de las metrópolis actuales y que están relacionados tanto con la pobreza, la exclusión social, la segregación, la inseguridad y la violencia, como con la emergencia de formas organizativas e individualizadas de participación y reclamo de derechos, la construcción de ciudadanía y la demanda por el derecho a la ciudad. En este sentido, se propone reflexionar en torno a las interrelaciones entre los diferentes actores sociales, culturales y políticos, así como las tendencias que se están llevando a cabo desde las instituciones y desde los actores mismos, para entender las tensiones presentes en los procesos de inclusión/exclusión social en las ciudades.

FRANCISCO SABATINI. Pontificia Universidad Católica de Chile

LUCÍA ÁLVAREZ. CEIICH-UNAM

EDGAR VALLE. SIMO Consulting

LUISA RODRÍGUEZ. CentroMet

Preguntas y respuestas

14:00 – 15:30 Comida

15:30 – 17:10 MESA 6. **INFRAESTRUCTURA Y MOVILIDAD**

En las ciudades, las condiciones de la infraestructura son importantes para el buen funcionamiento de las actividades económicas, sociales, culturales de la población. Ello implica realizar estudios sobre mejores maneras de distribuir servicios públicos como agua, drenaje, alumbrado público, y electricidad. Asimismo, uno de los temas más recurrentes actualmente es la necesidad de mejorar la movilidad de las personas y las mercancías dentro y fuera de las ciudades, proporcionar mejores alternativas de transporte, zonas de carga y descarga, estacionamientos y lograr incidir positivamente en la conectividad entre ciudades y con el resto del mundo.

WINNIE MITULLAH. Universidad de Nairobi

GEORGINA ISUNZA. CIECAS-IPN

TITO ALEGRÍA. El Colegio de la Frontera Norte

ANGÉLICA LOZANO. Instituto de Ingeniería-UNAM

Preguntas y respuestas

Relatoría y clausura

Brindis de honor

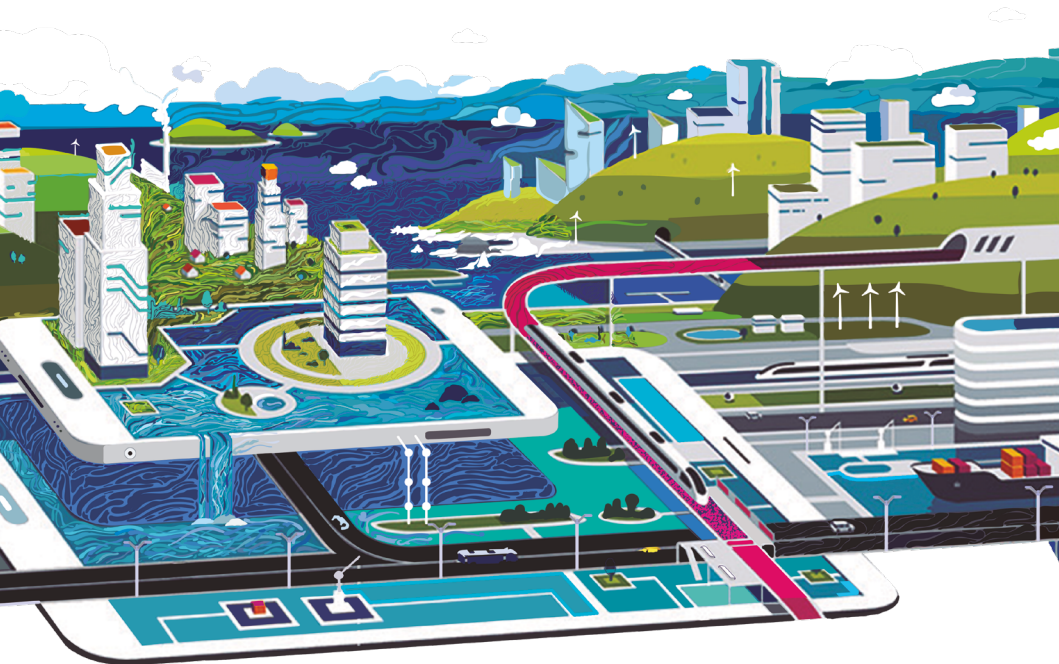

CENTRO INTERDISCIPLINARIO DE ESTUDIOS METROPOLITANOS

Convoca
a la

1ª EXPOSICIÓN DE CARTELES CIENTÍFICOS CentroMet

El Centro Interdisciplinario de Estudios Metropolitanos (CentroMet) convoca a la 1ª Exposición de Carteles Científicos, en el marco del Seminario Internacional "Tendencias de las Metrópolis en un Mundo Dinámico" con el siguiente

OBJETIVO

Incentivar la participación estudiantil en eventos académicos proporcionando un espacio para mostrar trabajos y avances de investigación, así como impulsar la creatividad en la presentación y diseño de material visual, a través del cual puedan comunicar sus ideas de manera concisa y atractiva.

BASES

Podrán participar, de manera individual, estudiantes residentes en México, de nivel licenciatura o posgrado, de cualquier disciplina de conocimiento.

*La propuesta deberá estar relacionada con el título del seminario y particularizar en alguno de sus seis ejes temáticos: **sustentabilidad, innovación, gobernanza, política pública, inclusión social, e infraestructura, movilidad y territorio.***

El contenido de la propuesta deberá analizar una problemática actual de las metrópolis mexicanas de manera clara, concisa y esquemática utilizando herramientas visuales tales como gráficas, cuadros, imágenes, mapas, diagramas, etc.



REGISTRO Y ENVÍO DE PROPUESTAS

Los participantes deberán cubrir tres requerimientos:

Llenar el formato de pre-registro en la página www.fb.com/centrometdifusion, en la sección correspondiente a Convocatoria de Cartel Científico "Tendencias de las Metrópolis en un Mundo Dinámico".

Enviar un correo electrónico con el resumen de la propuesta y el cartel a: contactocentromet@institutomora.edu.mx

El resumen debe ser en archivo Word, máximo 150 palabras, letra Arial tamaño 11 y justificado. Debe contener una breve descripción del trabajo.

El cartel se debe enviar en formato PDF con las siguientes medidas: 60cm x 90cm, y debe contener: título, autor, introducción, desarrollo, resultados y conclusiones.

En el correo se debe enviar la siguiente información: nombre del participante, título del cartel, teléfono de contacto y especificar un eje temático seleccionado (*de los seis mencionados arriba*).

Los participantes podrán pre-registrarse y posteriormente enviar el correo con los archivos correspondientes.

El periodo para cubrir el registro, enviar resumen y cartel será a partir de la publicación de la convocatoria y hasta el 16 de agosto de 2015 a las 12 de la noche.

CRITERIOS DE SELECCIÓN

El comité de evaluación estará conformado por el equipo de investigadores del CentroMet, quienes seleccionarán las propuestas de acuerdo con los siguientes criterios:

Relevancia del tema

Contenido

Presentación visual

Claridad en la explicación

Originalidad

Se seleccionarán las 10 mejores propuestas, las cuales se exhibirán durante los días del seminario, en Querétaro, Qro.

Sólo se aceptarán las propuestas que cumplan con todos los requisitos antes mencionados.

Los resultados serán publicados el 18 de agosto del 2015 en la página www.fb.com/centrometdifusion

Adicionalmente, los seleccionados serán notificados a través de su correo electrónico en la misma fecha.



RECONOCIMIENTOS

Se entregará constancia de participación a todos los participantes y diploma a los 10 mejores trabajos.

Los seleccionados recibirán la impresión de su cartel para la exhibición.

Se exhibirán los trabajos seleccionados los días del seminario en la sede y horarios del mismo en una sala designada especialmente para este fin.

Los estudiantes, cuyos trabajos hayan sido seleccionados, tendrán la oportunidad de explicar su trabajo ante los ponentes internacionales y nacionales que participarán en el seminario, así como al público en general.

Para mayores informes:

contactocentromet@institutomora.edu.mx

Tel. 55983777 Exts. 1767, 1768, 1769

EXPOSICIÓN

Arte y Ciudad

DAVID PESCADOR

ARTEMIO BECERRA & URYAN LOZANO

XAVIER QUETZALCÓATL

Holiday Inn
Querétaro-Centro Histórico

24 y 25 de agosto
2015

centromet.mora.edu.mx
contactocentromet@institutomora.edu.mx

CentroMet Ciudad de México
Insurgentes Sur 1602, Col. Crédito Constructor, Del. Benito Juárez C.P. 03940, México D.F.
Holiday Inn Querétaro - Centro Histórico
Av. 5 de Febrero 110, Col. Niños Héroes, C.P. 76010, Santiago de Querétaro, Qro.

